Laukiame šv. Velykų, ridensim margučius!

„Teatrinukų“ gr. nuotolinio ugdymo atgarsiai
II, III savaitės

Vėl pavasaris pas mus,
laikas puošti margučius!

Tėja dažo kiaušinius

Velykos, Velykos
ateina pas mus.
Riedėkit,
margučiai, į
mūsų namus!

Gustė

Elija

Prisidėjau pintinėlę
aš kiaušinių didelių,
ant kiekvieno jų po
gėlę didelę nupiešt
galiu!

Merita

Tėja

Elija

Ugnė

Eina kiškiai takeliu
Su pintiniu krepšeliu,

O krepšelyje margučiai,
Duos kiškelis jų vaikučiams!

Rid rido raudoni,
geltoni, žali,
O nuotaika mūsų – kaip niekad žvali!

Danas

Elija

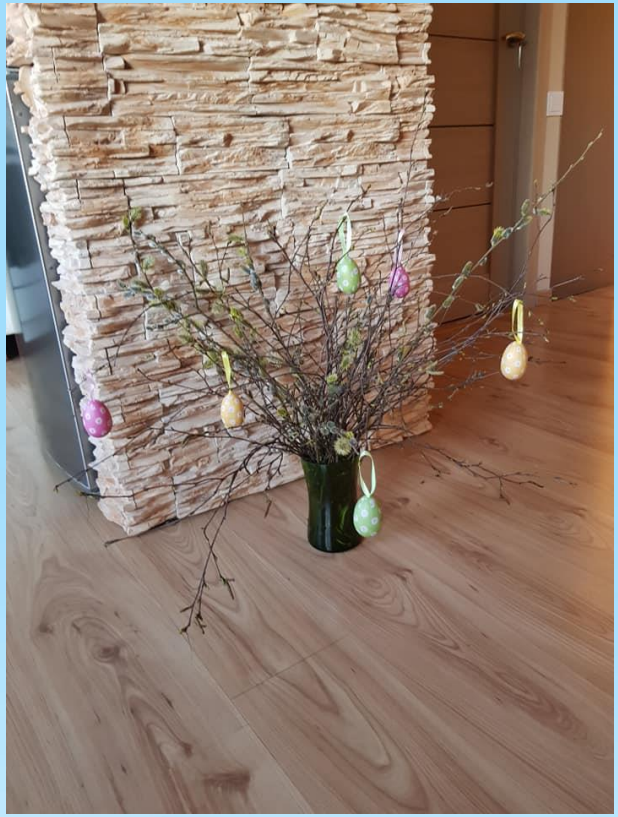

Gera, šilta ir jauku,
Kai Velykos prie namų.

Tau ir man bus gardžių
Velykinių dovanų!

Merita

Vasarė

Nojus

Kiaušinius vašku paišysim,
O paskui gelsvai dažysim.
Juos per dieną vidinėsim,
Vakare prie stalo sėsim!
O mamytė mano sako:
Bus Velykinio pyrago!

Melita

Danas

Bunda žemė, žydi gėlės,
Kokios gražios Velykėlės!
Kiek darbelių, kiek darbų,
Juos visus atlikt turiu!

Tyrinėti man patinka,
Įdomybių kiek nutinka!
Jei pažvelgtumėt labiau –
Vos kiaušinį beradau!

Nojus

Ei, vaikučiai, ei, vaikučiai,
Išdalyti jau margučiai!
Pintinėlė jau tuščia,
Kiškiui teks keliaut iš čia.

Likite linksmi, sveiki,
Aidas šūkteli – ikiiii!

Merita

Ačiū, vaikučiai ir tėveliai, už malonų pastarųjų savaičių darbą kartu!
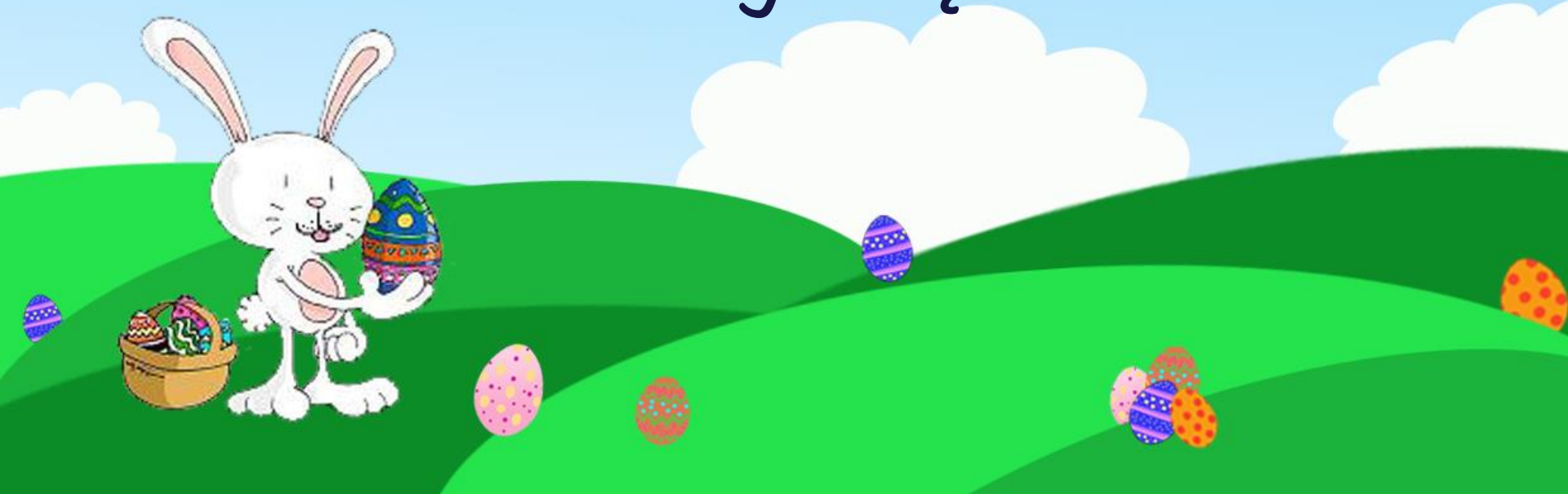
Linksmų ir spalvingų vaikučių Velykėlių!